

EU-Wasserrahmenrichtlinie

2. Workshop am 10. November 2011

„Kooperation Schwalm
- Impuls für die Region -“

Umsetzungsfahrplan Schwalm

Ingenieur- und Planungsbüro Lange GbR
Dipl.-Ing. Wolfgang Kerstan Dipl.-Ing. Gregor Stanislawski
47441 Moers

Tagesordnung

- 9:00 **Begrüßung / Organisatorisches**
(Herr Schulz, Schwalmverband)
- 9:15 – 10.00 **Rückblick auf den ersten Workshop und Vorstellung der Ergebniskarten**
(Herr Schattmann, Ingenieur- und Planungsbüro Lange GbR)
- 10:15 – 10.45 **Umsetzungsfahrplan Schwalm – aktueller Arbeitsstand**
(Herr Schattmann, Ingenieur- und Planungsbüro Lange GbR)
- 11:00 – 12.30 **Umsetzbarkeit und Priorisierung der Maßnahmen – Vorstellung der Karten und gemeinsame Diskussion**
- 12:30 – 12.45 **Zusammenfassung und weiteres Vorgehen**
- 12.45 – 13.00 **Ausblick und Termine**

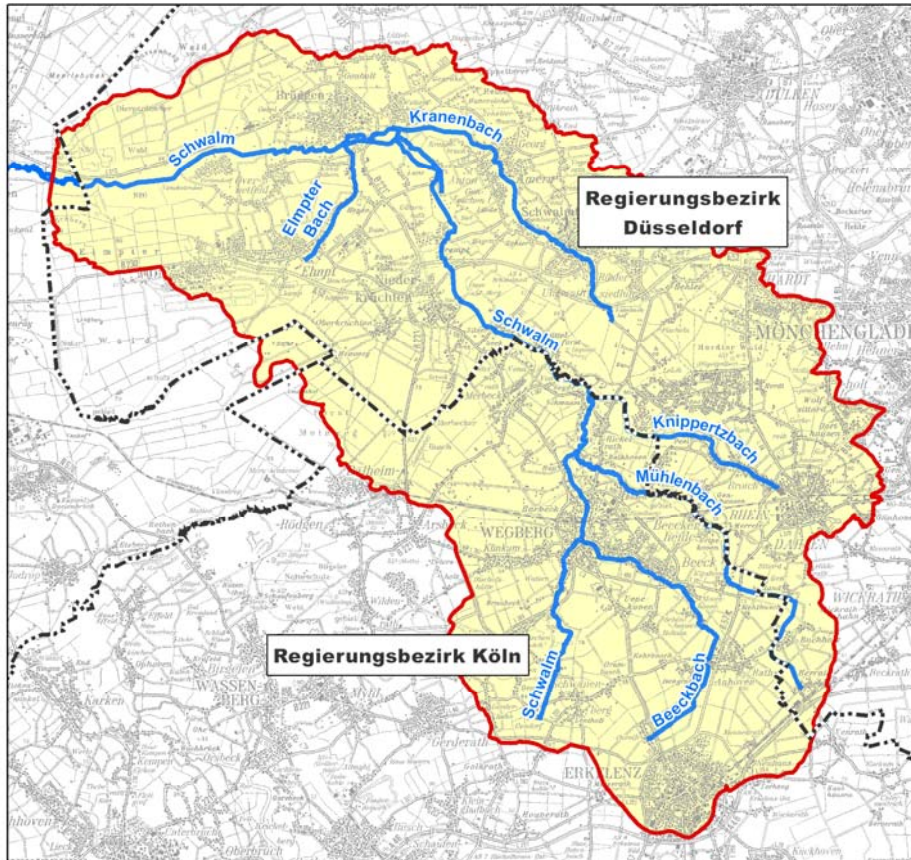

Ihre Ansprechpartner

Schwalmverband

Herr Schulz
Herr Eggels
Herr Otlewitz

Ing.-Büro LANGE GbR

Herr Stanislawski
Herr Schattmann
Frau Wetzels



Ingenieur- und Planungsbüro LANGE GbR

Carl-Peschken-Straße 12 • 47441 Moers
Tel.: 02841 / 7905-0 • Fax: 02841 / 7905-55
info@langegbr.de • www.langegbr.de

Dipl.-Ing. Wolfgang Kerstan • Dipl.-Ing. Gregor Stanislawski